

# 網路應用入門(一)

---

## Chapter5 連上Internet

shwang@szmc.edu.tw

請尊重智慧財產權

# 課程大綱

---

- 無線網路上網設定
- PPPOE 設定連線

請尊重智慧財產權

---

# 無線網路基地台之設定注意事項

---

- WAN (連線ISP設定)
- LAN (區網範圍設定)
- DHCP (自動分配IP)
- SSID (AP之名稱)
- Channel (頻道)
- 加密與認證

請尊重智慧財產權

---

# 無線基地台狀態

**裝置資訊 (Device Information):**

系統名稱:	mmmm
韌體版本:	V3.60(JN.8)   10/05/2005
WAN 資訊	
- IP 位址:	218.175.96.5
- IP 子網路遮罩:	255.255.255.255
- DHCP:	None
LAN 資訊	
- IP 位址:	192.168.1.254
- IP 子網路遮罩:	255.255.255.0
- DHCP:	Server
WLAN 資訊	
- 名稱 (SSID):	mentor
- 通道:	11

**系統狀態 (System Status):**

系統啟動時間:	2:03:55
目前日期/時間:	2009-6-30/12:24:27
系統資源	
- CPU 使用:	3.24%
- 記憶體使用:	51%

The interface also includes a '重新整理間隔' (Refresh Interval) dropdown set to '無' (None) and a '立即重新整理' (Refresh Now) button. A 'Message Ready' notification is visible at the bottom of the page. The Windows taskbar at the bottom shows the system clock as 12:20 on 6/30/2009.

# 設定無線AP

## SSID、頻道、加密金鑰

- 啟用無線區域網路 (Enable Wireless LAN)
- 名稱 (SSID): mentor
- 隱藏SSID (Hide SSID)
- 頻道選擇 (Channel Selection): Channel-11 2462MHz
- 安全模式 (Security Mode): WPA-PSK
- 預先共用金鑰 (Pre-shared Key): 0123456789
- 重新驗證計時器 (Re-authentication timer): 1800 (以秒計)
- 閒置逾時 (Idle timeout): 3600 (以秒計)
- 群組金鑰更新計時器 (Group key update timer): 1800 (以秒計)

A large watermark "請尊重智慧財產權" (Please respect intellectual property rights) is overlaid on the bottom right of the configuration area. The browser's status bar at the bottom shows "Message Ready" and "FoxyProxy: 停用".

# AP之廣域網路設定

The navigation menu on the left includes:

- 網路 (Network)
  - 無線區域網路 (Wireless LAN)
  - 廣域網路 (WAN) - Selected
  - 區域網路 (LAN)
  - DHCP 伺服器 (DHCP Server)
  - NAT
- 安全性 (Security)
- 管理 (Management)
- 維護 (Maintenance)

The main content area is titled "網際網路連線" (Internet Connection) and "存取網際網路的 ISP 參數" (ISP Parameters for Internet Access). The configuration fields are as follows:

Field	Value
封裝 (Encapsulation)	PPPoE
服務名稱 (Service Name)	hinet (選用)
使用者名稱 (Username)	73251707@hinet.net
密碼 (Password)	.....
請重新輸入一次新密碼以確認無誤 (Re-enter password for confirmation)	.....
<input checked="" type="checkbox"/> 固定的連線 (Fixed Connection)	
閒置逾時 (秒鐘) (Idle Timeout)	0 (以秒計)

Below the configuration fields, there is a section for "指定 WAN IP 位址" (Specify WAN IP Address) with a radio button selected for "從 ISP 自動取得 (預設值)" (Obtain automatically from ISP).

The status bar at the bottom shows "Message Ready" and "FoxyProxy: 停用".

# AP之區域網路設定

IP	IP 別名	進階
區域網路 TCP/IP		
IP 位址	<input type="text" value="192.168.1.254"/>	
IP 子網路遮罩	<input type="text" value="255.255.255.0"/>	

套用      重新設定

# Client 端無線網路

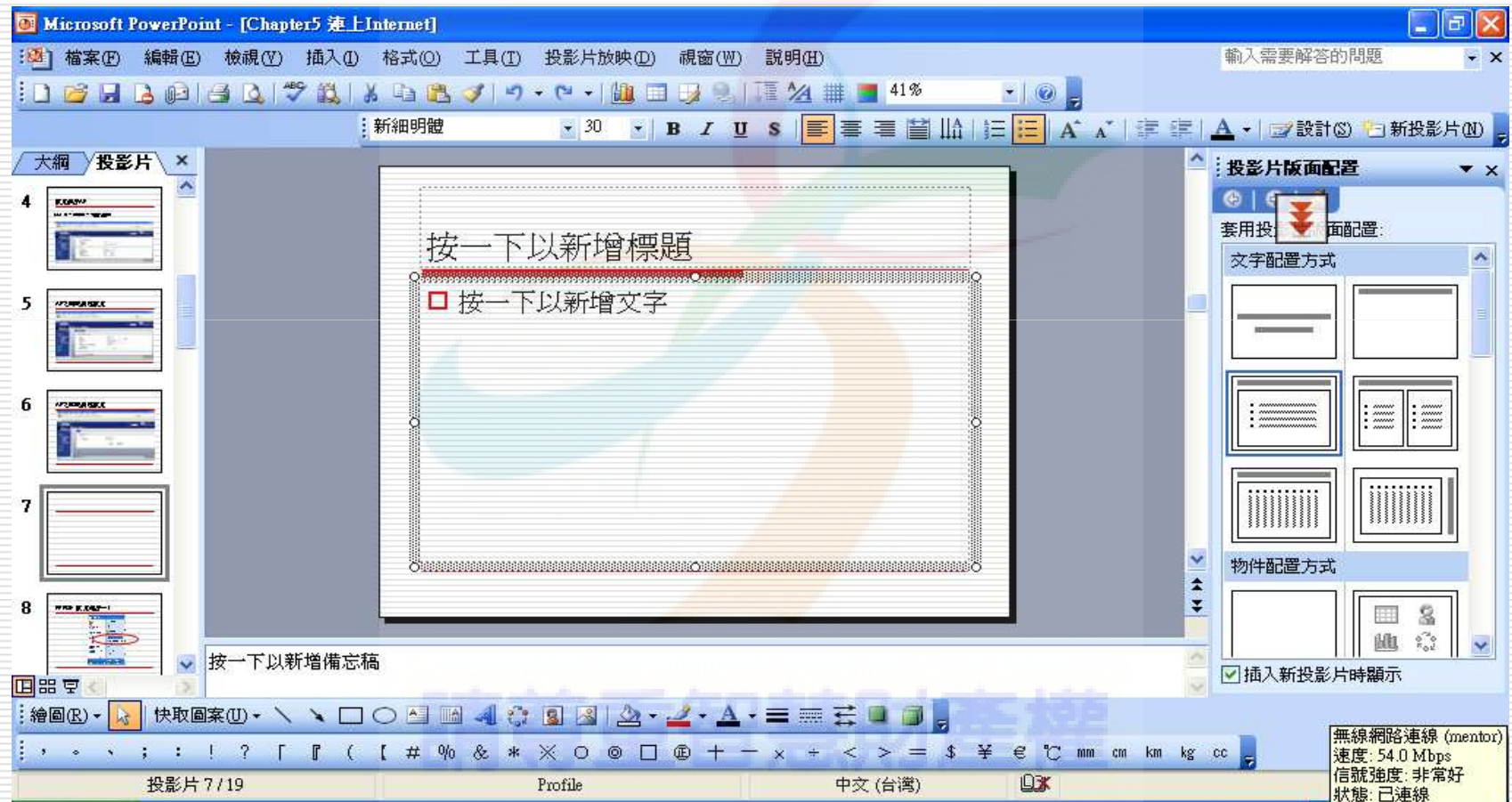

# 選擇無線網路AP(SSID)

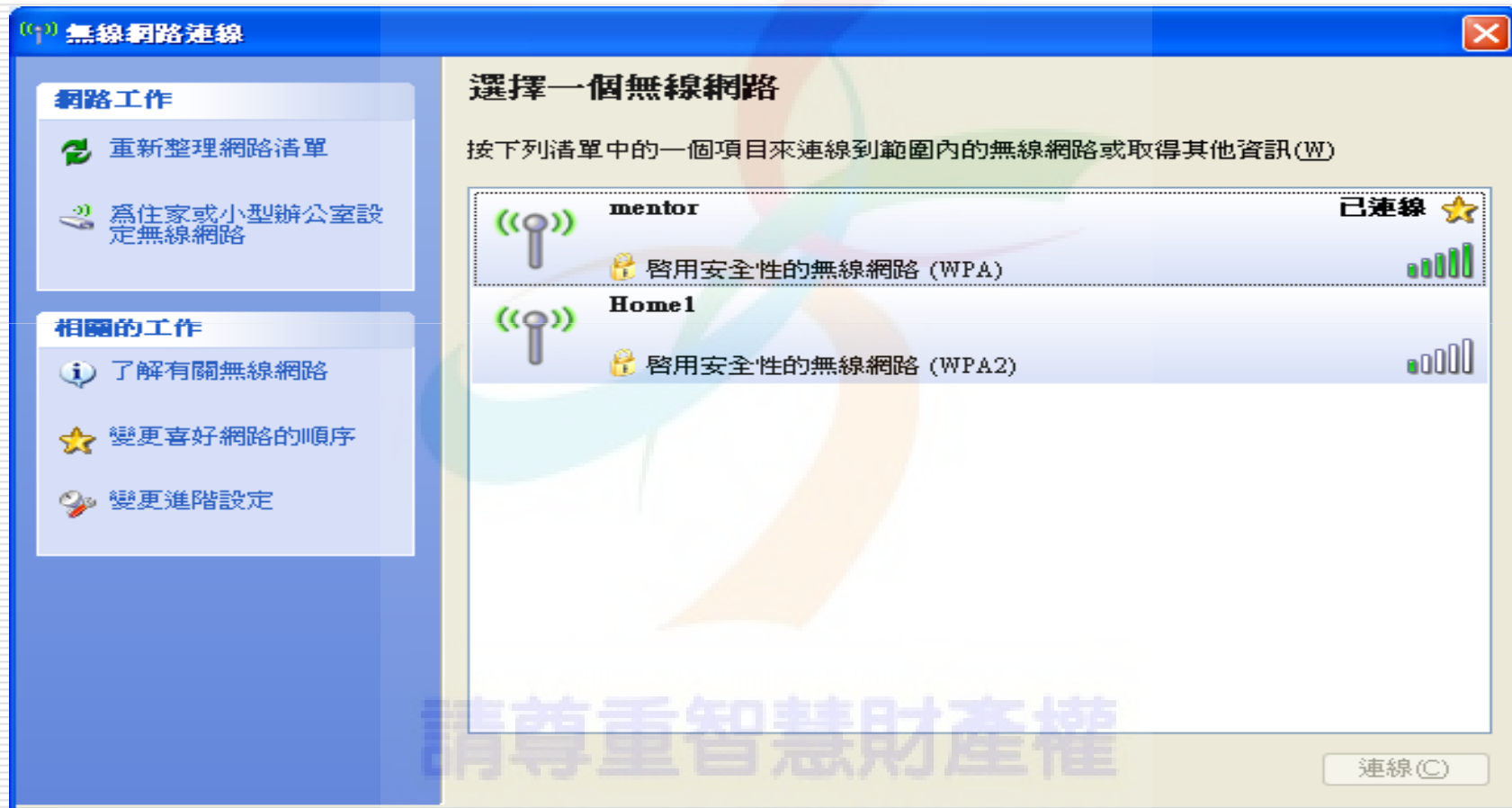

# 按下連線取得IP

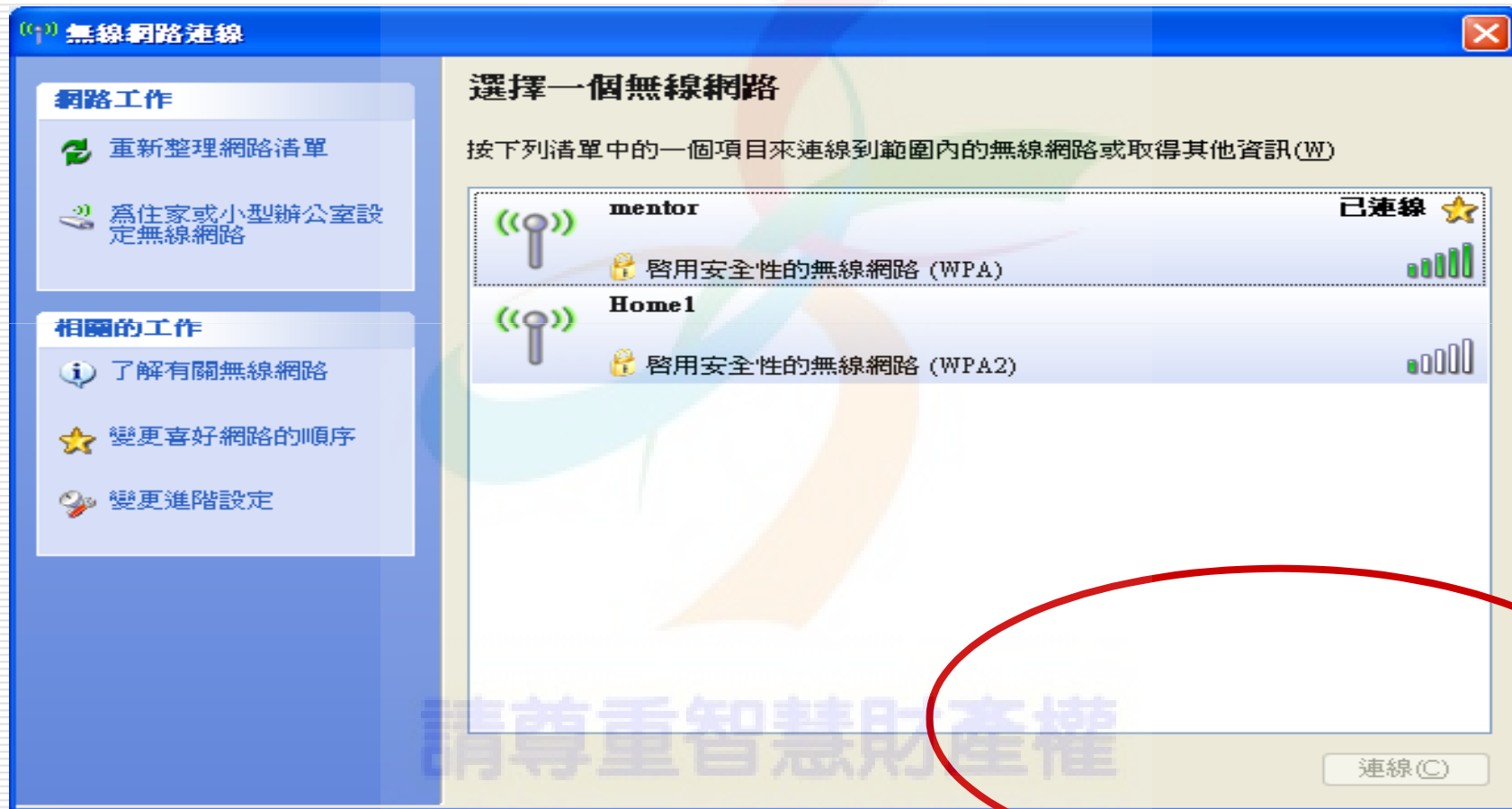

# PPPOE 設定連線--1

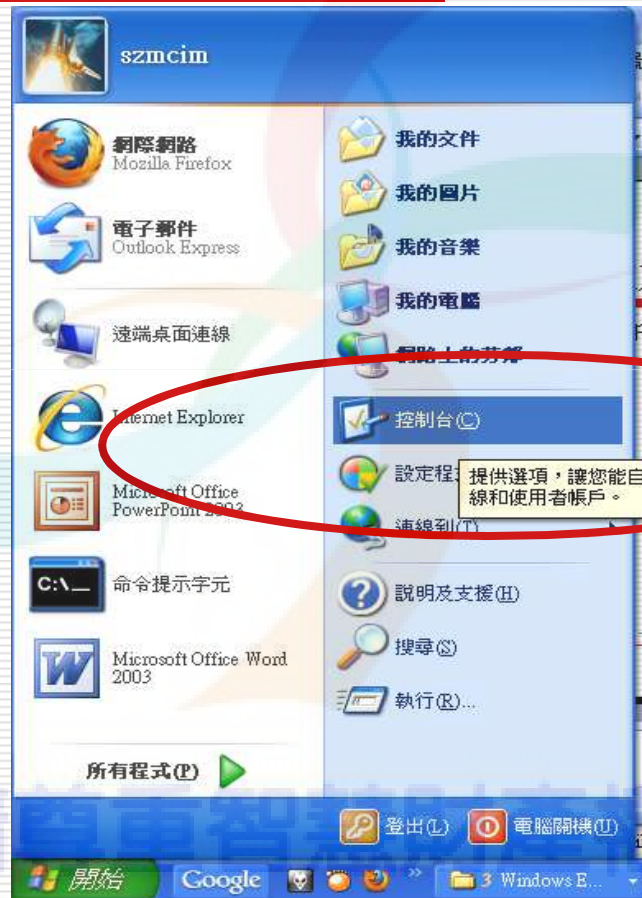

# PPPOE 設定連線--2

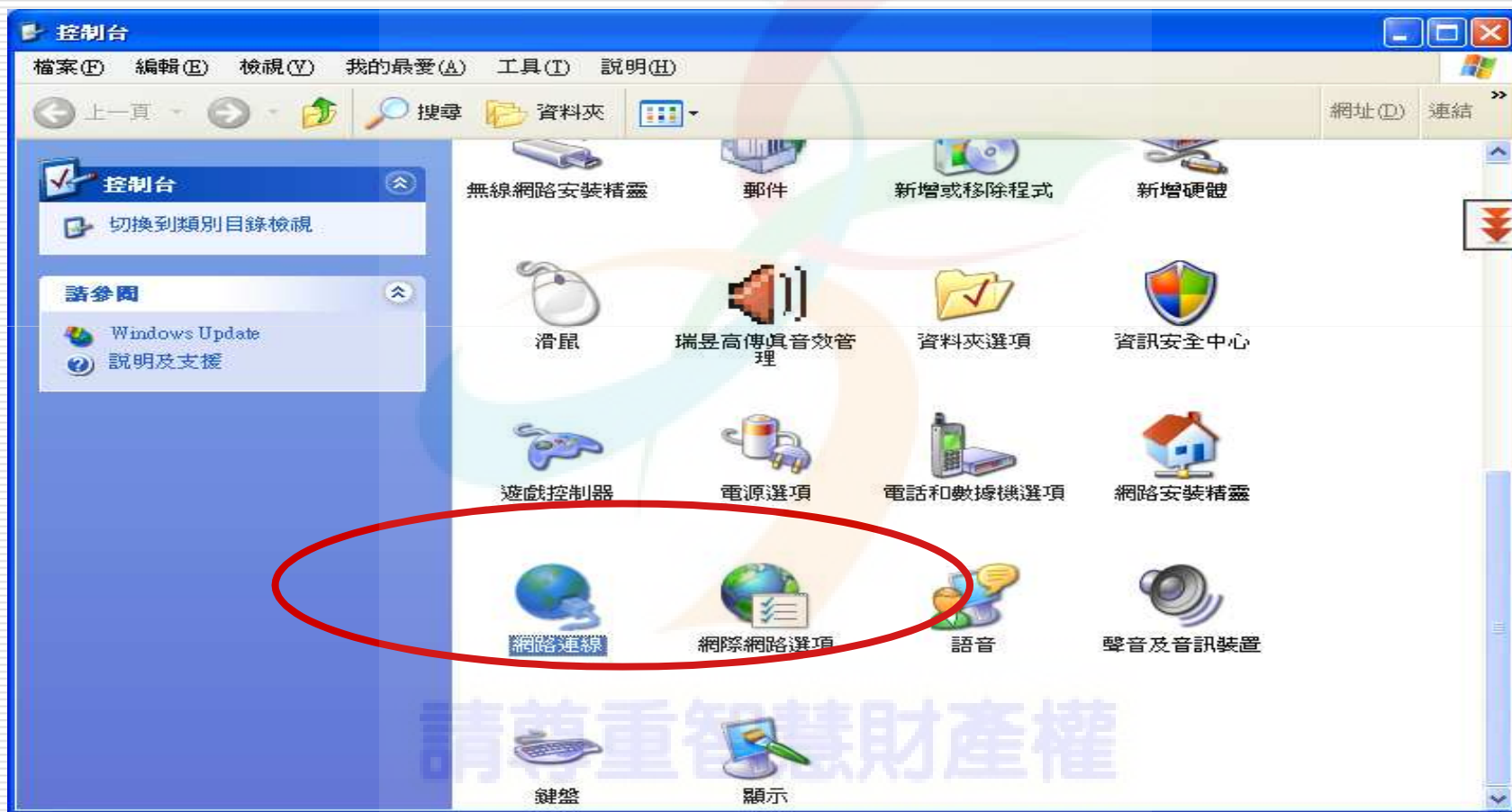

# PPPOE 設定連線--3

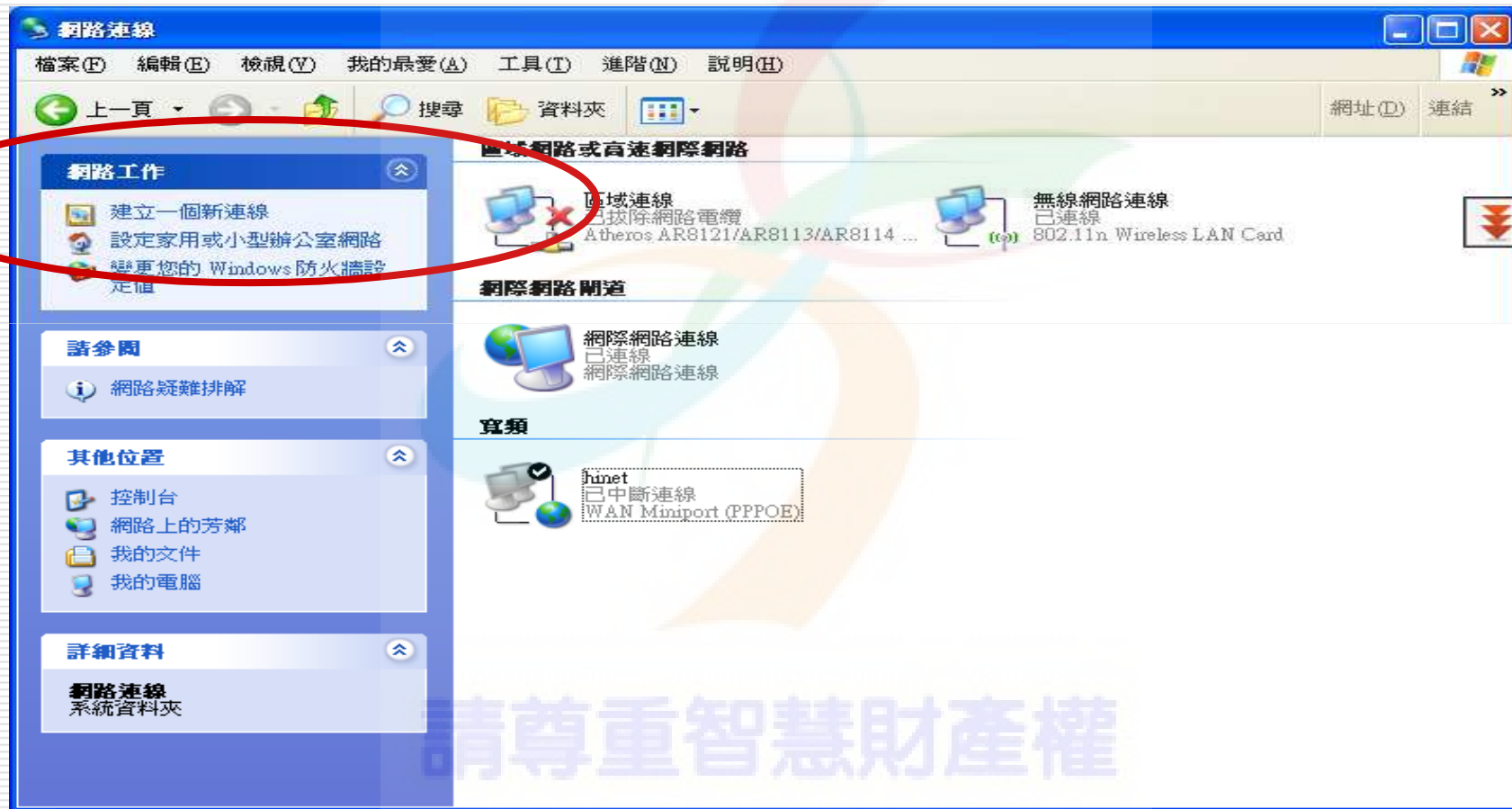

# PPPOE 設定連線--4

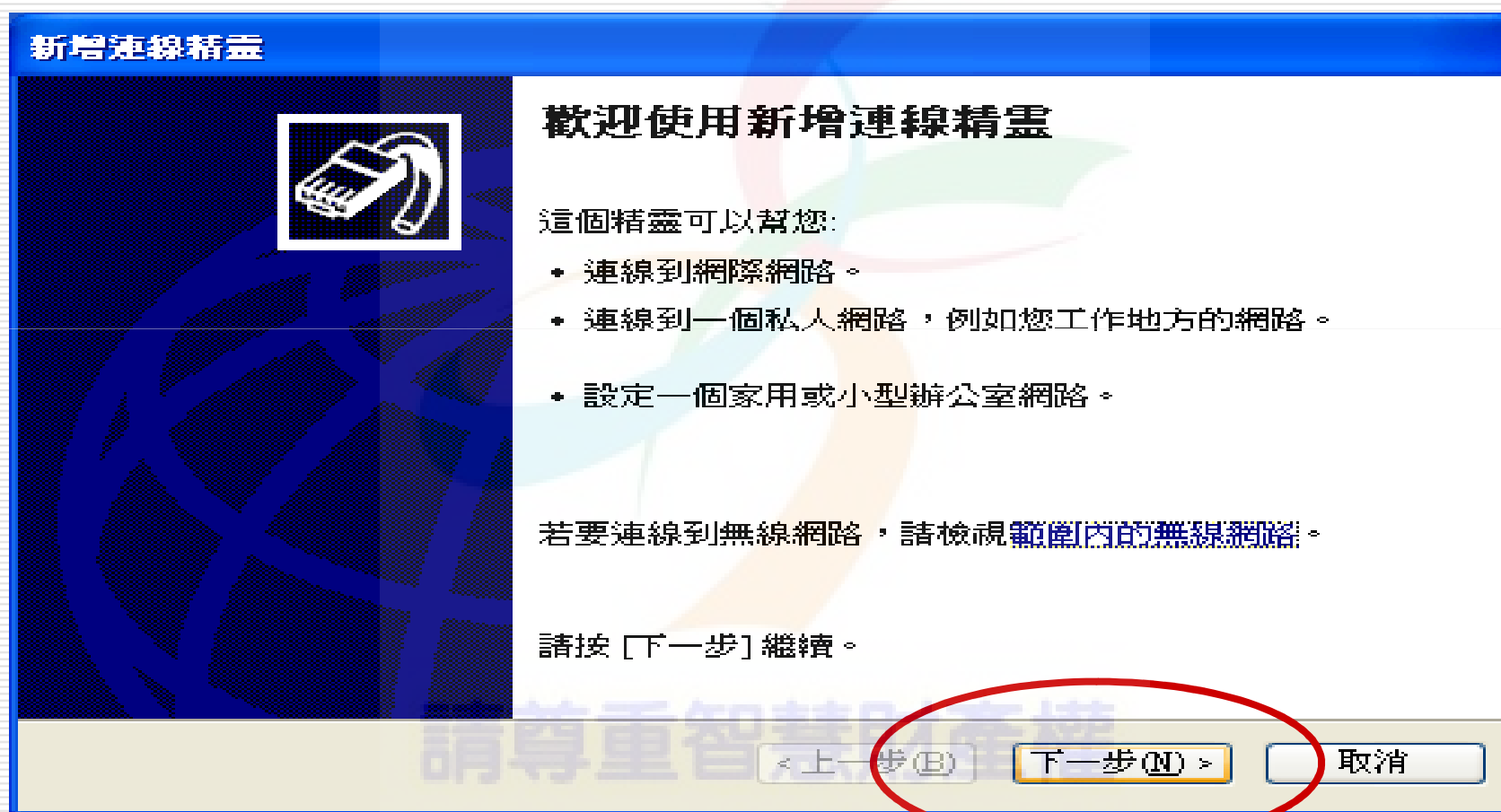

# PPPOE 設定連線--5

**新增連線精靈**

**網路連線類型**  
您要做什麼?

- 連線到網際網路 (C)**  
連線到網際網路讓您可以瀏覽網頁和讀取電子郵件。
- 連線到我工作的地方的網路 (O)**  
連線到公司網路 (使用指定撥號或 VPN) 以便您可以從家裡、地區辦公室或其他位置工作。
- 設定一個家用或小型辦公室網路 (S)**  
連線到一個現存的家用或小型辦公室網路或設定一個新的。
- 設定一個進階的連線 (E)**  
使用您的序列，平行，或紅外線連接埠直接連線到其他電腦，或設定讓其他電腦連線到這台電腦。

請尊重智慧財產權

< 上一步 (B)   下一步 (N) >   取消

# PPPOE 設定連線--6

**新增連線精靈**

**準備好**  
精靈正在準備設定您的網際網路連線。

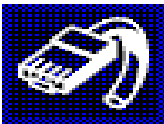

您想要如何連線到網際網路？

- 從網際網路服務提供者 (ISP) 清單中選取 (L)**
- 手動設定我的連線 (M)**  
您將需要帳戶名稱、密碼，及 ISP 的電話號碼，才能建立撥號連線。寬頻帳戶則不需要電話號碼。
- 使用我從 ISP 取得的 CD (C)**

請尊重智慧財產權

< 上一步 (B)    下一步 (N) >    取消

# PPPOE 設定連線--7

**新增連線精靈**

**網際網路連線**  
您想要如何連線到網際網路?

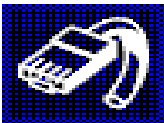

- 使用撥號數據機來連線 (D)**  
這種類型的連線使用數據機和一般電話線或 ISDN 電話線。
- 使用需要使用者名稱和密碼的寬頻連線來連線 (W)**  
這是一種使用纜線數據機或 DSL 的高速度連線方式。您的 ISP 可以參照這種連線為 PPPoE。
- 使用一直在連線狀態的寬頻連線來連線 (A)**  
這是一種使用纜線數據機、DSL，或區域網路連線的高速度連線方式。它會一直處於使用中狀態，並且不需要您的登入。

請尊重智慧財產權

< 上一步 (B)   下一步 (N) >   取消

# PPPOE 設定連線--8

**新增連線精靈**

**連線名稱**  
提供您的網際網路連線的服務名稱為?

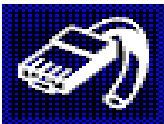

請在下列方塊中輸入您的 ISP 名稱。

ISP 名稱 (A)

您在這裡所輸入的名稱將做為您正在建立的連線的名稱。

請尊重智慧財產權

< 上一步 (B)    下一步 (N) >    取消

# PPPOE 設定連線--9

## 新增連線精靈

### 網際網路帳戶資訊

您將需要帳戶名稱及密碼，才能登入您的網際網路帳戶。

請輸入 ISP 帳戶名稱及密碼，然後將這個資訊寫下，並存放在安全的地方。(如果您忘記現有的帳戶名稱或密碼，請連絡您的 ISP。)

使用者名稱(U):

密碼(P):

確認密碼(C):

任何人從這台電腦連線到網際網路時，都使用這個帳戶名稱和密碼(S)

將這個連線設為預設的網際網路連線(M)

< 上一步(B)

下一步(N) >

取消

請尊重智慧財產權

# PPPOE 設定連線--10

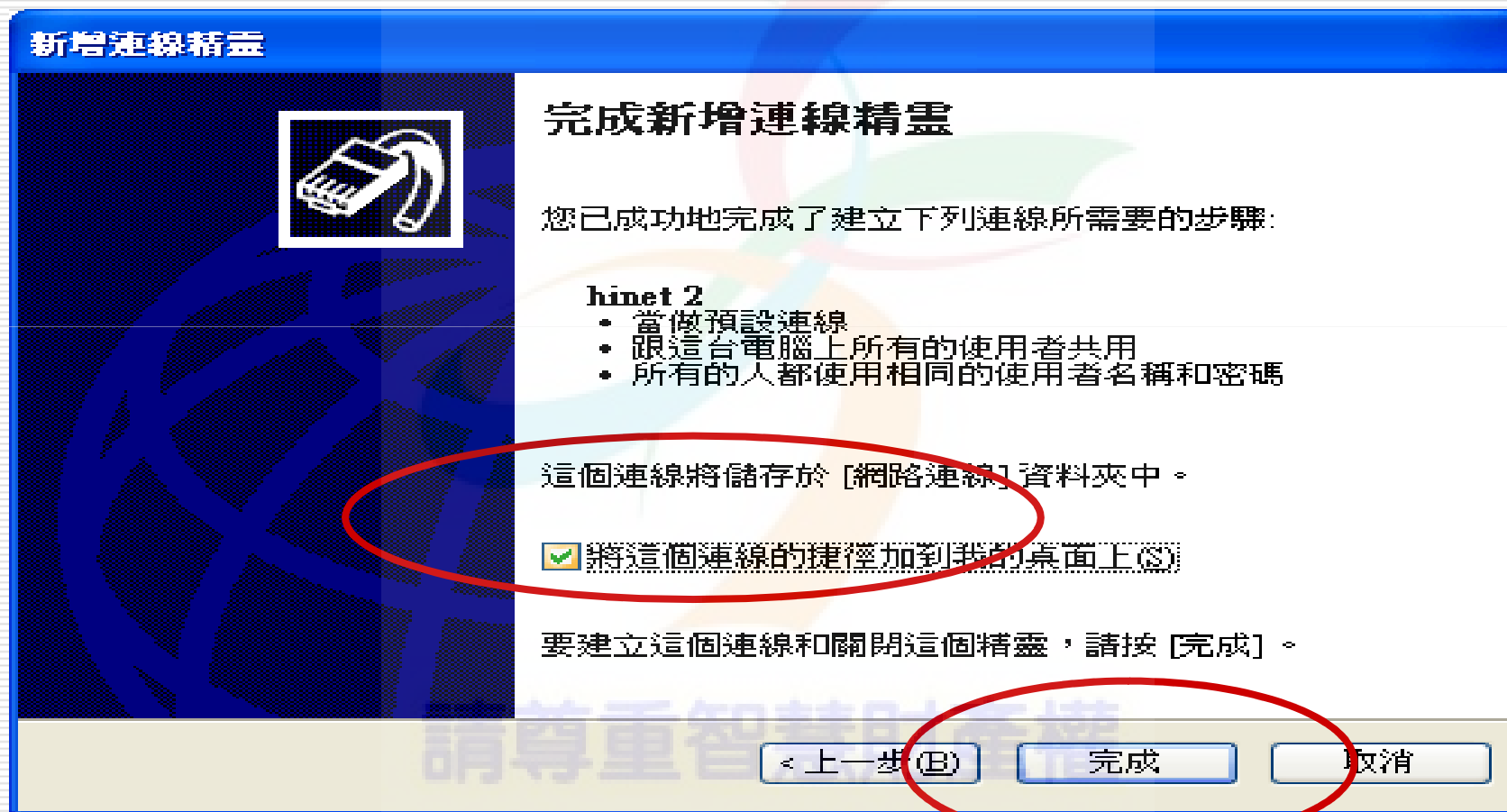

# PPPOE 設定連線--11

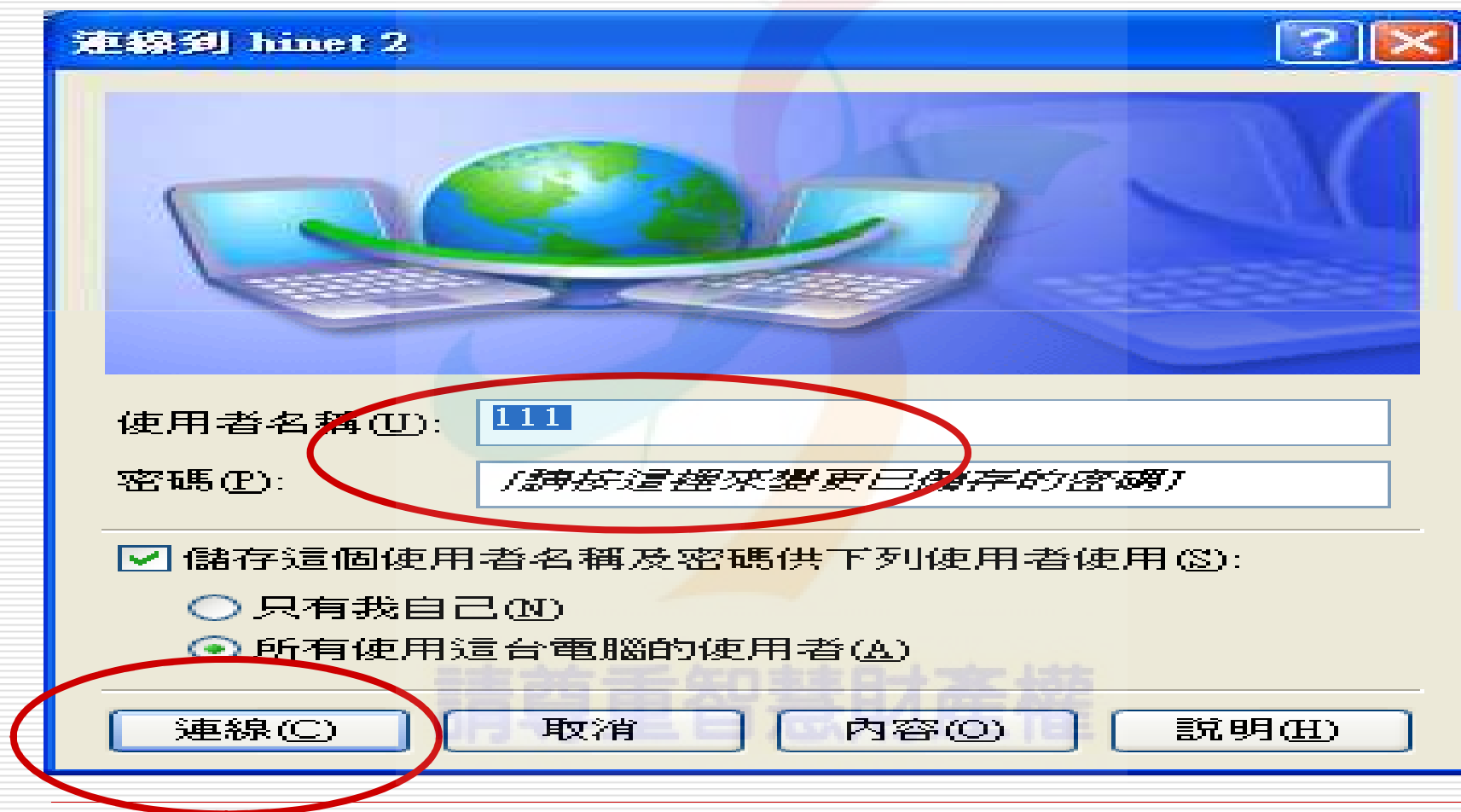

---

# The End

請尊重智慧財產權

---